

**ŠTAJERSKI
INŽENIRING**
Svetovanje, vodenje in nadzor pri izvedbi investicijskih
in nepremičninskih projektov.

Štajerski Inženiring d.o.o., Hočka cesta 31h, 2311 Hoče
t+386(0)2 3000 275, f+386(0)2 3000 276
info@stajerski-inz.si, www.stajerski-inz.si

Investitor:
ELEKTRO CELJE, d.d.
Vrunčeva 2a, 3000 Celje

Risba št.:
1

Objekt:
**VGRADNJA LOVILCA OLJ IN ODVAJANJE
METEORNIH VOD NA RTP VELENJE**

Vsebina risbe:
GEODETSKI POSNETEK

Faza projekta:
PZI

Vrsta načrta:
**GRADBENE
KONSTRUKCIJE**

Št. načrta:
14/2016-GK

Odgovorni vodja projekta:
Peter Klevže, u.d.i.g.

Ident. št.:
G - 0384

Odgovorni projektant:
Peter Klevže, u.d.i.g.

Ident. št.:
G - 0384

Sodelavec:
Vasja Očko, d.i.g.

Ident. št.:
/

Merilo:
1:100

Datum:
maj 2016



Vsebina risbe v celoti predstavlja avtorsko delo. Nadaljnja uporaba
ali razmnoževanje se lahko vrši le z pisnim soglasjem avtorjev.

Plot Date: 30.05.2016

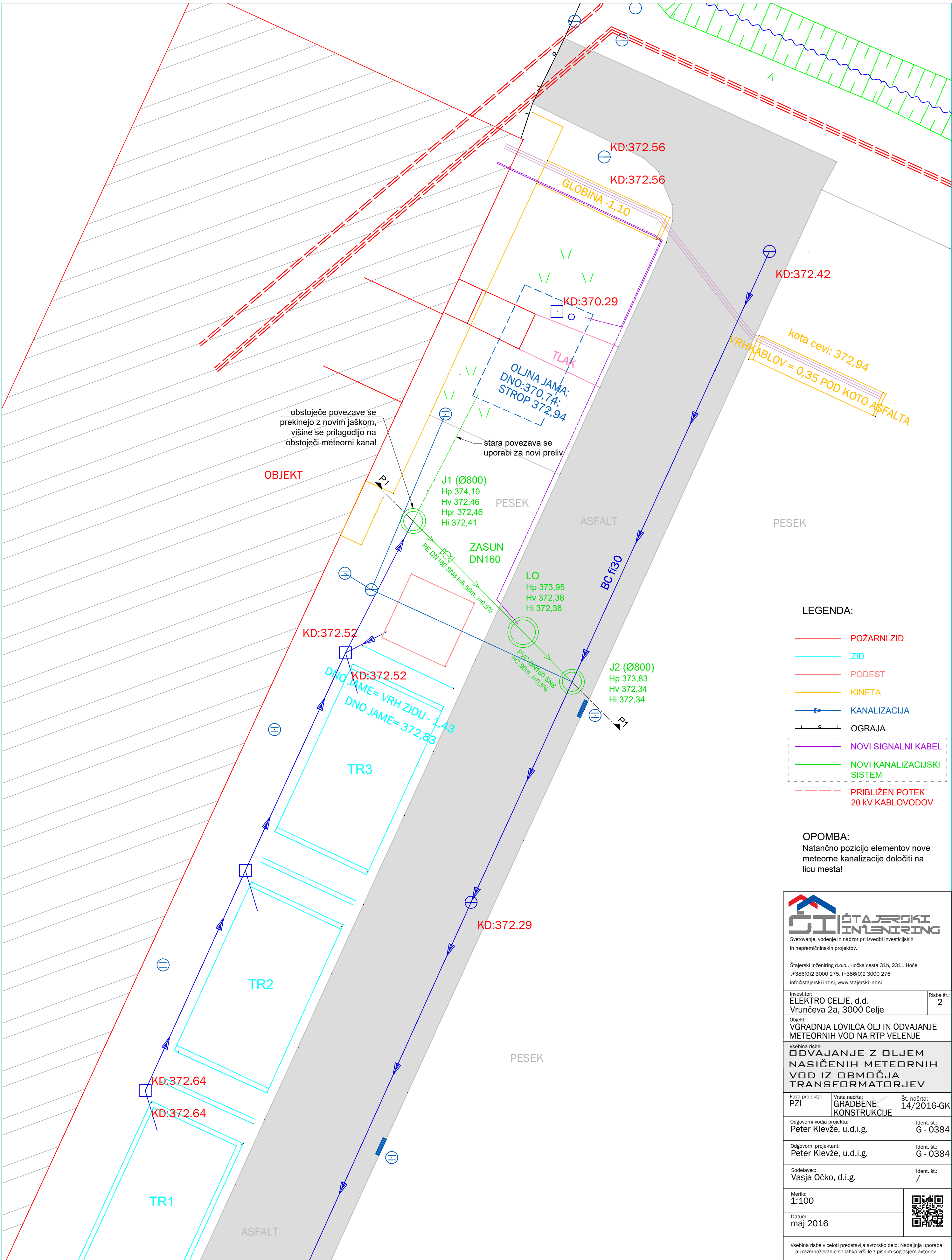

LEGENDA:

- POŽARNI ZID
- ZID
- PODEST
- KINETA
- KANALIZACIJA
- OGRAJA
- NOVI SIGNALNI KABEL
- NOVI KANALIZACIJSKI SISTEM
- PRIBLIŽEN POTEK 20 kV KABLOVODOV

OPOMBA:

Natančno pozicijo elementov nove meteorne kanalizacije določiti na licu mesta!



**ŠTAJERSKI
INŽENIRING**
Svetovanje, vodenje in nadzor pri izvedbi investicijskih in nepremičninskih projektov.
Štajerski Inženiring d.o.o., Hočka cesta 31h, 2311 Hoče
t+386(0)2 3000 275, f+386(0)2 3000 276
info@stajerski-inz.si, www.stajerski-inz.si

Investitor: ELEKTRO CELJE, d.d. Vrtničeva 2a, 3000 Celje		Risba št.: 2
Objekt: VGRADNJA LOVILCA OLJ IN ODVAJANJE METEORNIH VOD NA RTP VELENJE		
Vsebina risbe: ODVAJANJE Z OLJEM NASIČENIH METEORNIH VOD IZ OBMOČJA TRANSFORMATORJEV		
Faza projekta: PZI	Vrsta načrta: GRADBENE KONSTRUKCIJE	Št. načrta: 14/2016-GK
Odgovorni vodja projekta: Peter Klevže, u.d.i.g.		Ident. št.: G - 0384
Odgovorni projektant: Peter Klevže, u.d.i.g.		Ident. št.: G - 0384
Sodelavec: Vasja Očko, d.i.g.		Ident. št.: /
Merilo: 1:100		
Datum: maj 2016		
Vsebina risbe v celoti predstavlja avtorsko delo. Nadaljnja uporaba ali razmnoževanje se lahko vrši le z pisnim soglasjem avtorjev.		

VZDOLŽNI PREREZ 1-1
M: 1:100

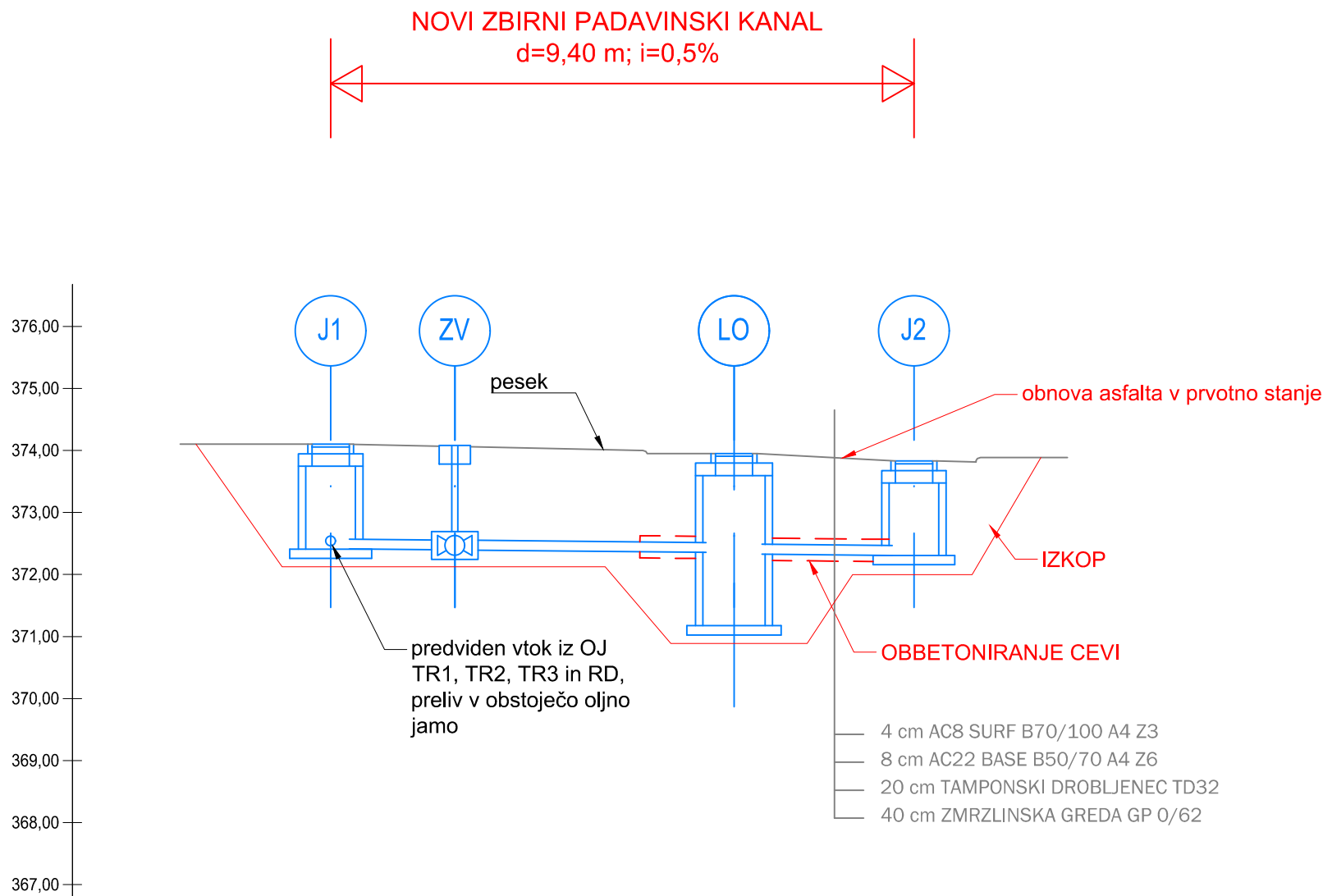

J1 ZASUN
jašek Ø=80cm
LTŽ (400kN)
pokrov Ø=60cm
Hp=374,10
Hv=372,46
Hi=372,41
Hpr.=372,46
g=1,69m

LO
lovilec olj
Ø=100cm LTŽ
(400kN) pokrov
Ø=60cm
Hp=373,95
Hv=372,38
Hi=372,36
g=2,78m

J2
jašek Ø=80cm
LTŽ (400kN)
pokrov Ø=60cm
Hp=373,83
Hv=372,34
Hi=372,34
g=1,52m

+361,00
▼

STACIONAŽA	0,00	2,00	6,50	9,40
KOTA TERENA	374,10	374,05	373,95	373,83
KOTA DNA KANALA	372,41	372,40	372,36	372,34
KARAKTERISTIKE KANALA	d=6,50m PE DN160mm SN8, i=0,50%		D=2,90m PVC DN160mm SN8, i=1,00%, OBBET.	

Plot Date: 30.05.2016

LEGENDA:

- OBSTOJEČE STANJE
- NOVI KANALIZACIJSKI ELEMENTI
- PREDVIDENA GRADBENA DELA



Štajerski Inženiring d.o.o., Hočka cesta 31h, 2311 Hoče
t+386(0)2 3000 275, f+386(0)2 3000 276
info@stajerski-inz.si, www.stajerski-inz.si

Investitor:
ELEKTRO CELJE, d.d.
Vrunčeva 2a, 3000 Celje

Risba št.:
3

Objekt:
**VGRADNJA LOVILCA OLJ IN ODVAJANJE
METEORNIH VOD NA RTP VELENJE**

Vsebina risbe:
VZDOLŽNI PREREZ 1-1

Faza projekta:
PZI

Vrsta načrta:
**GRADBENE
KONSTRUKCIJE**

Št. načrta:
14/2016-GK

Odgovorni vodja projekta:
Peter Klevže, u.d.i.g.

Ident. št.:
G - 0384

Odgovorni projektant:
Peter Klevže, u.d.i.g.

Ident. št.:
G - 0384

Sodelavec:
Vasja Očko, d.i.g.

Ident. št.:
/

Merilo:
1:100

Datum:
maj 2016



Vsebina risbe v celoti predstavlja avtorsko delo. Nadaljnja uporaba ali razmnoževanje se lahko vrši le z pisnim soglasjem avtorjev.

LOVILEC OLJ

M: 1:25

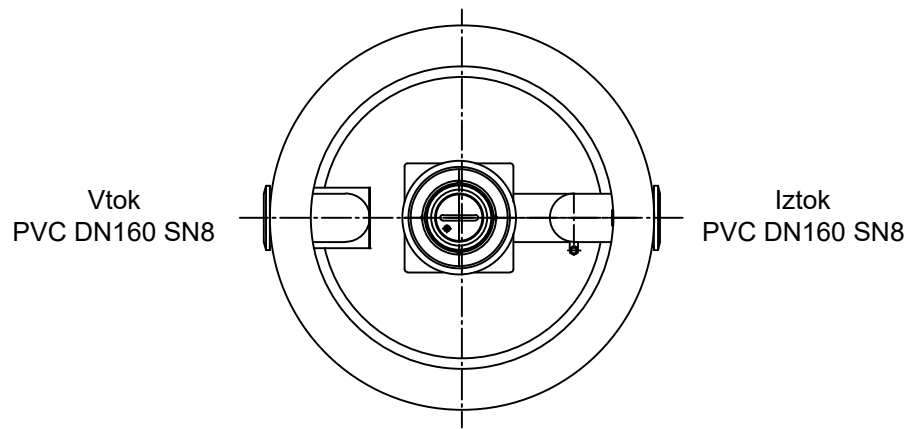
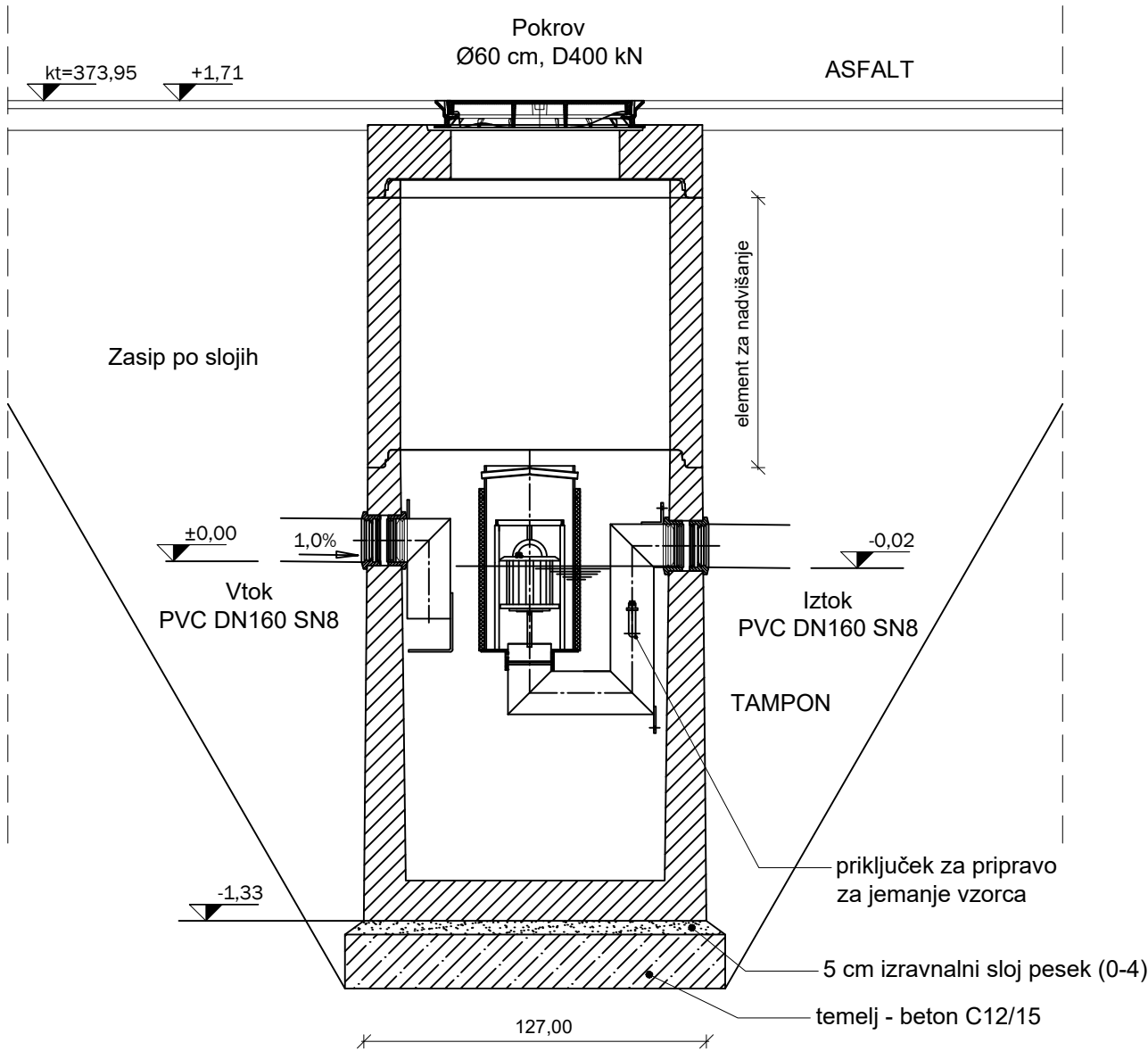

BETONSKI JAŠEK

M: 1:25

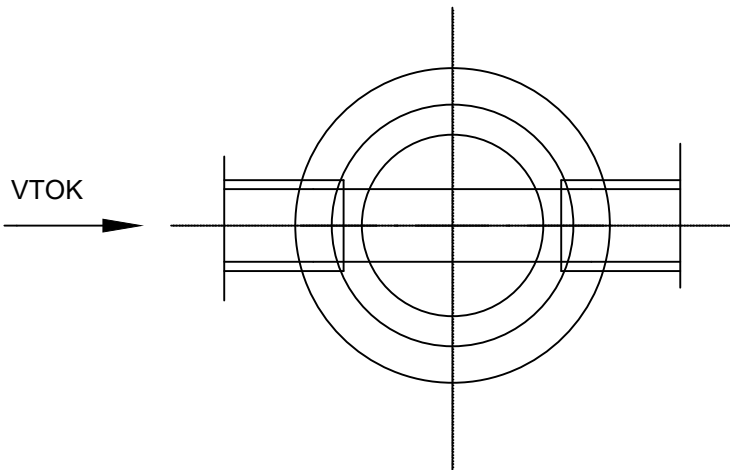
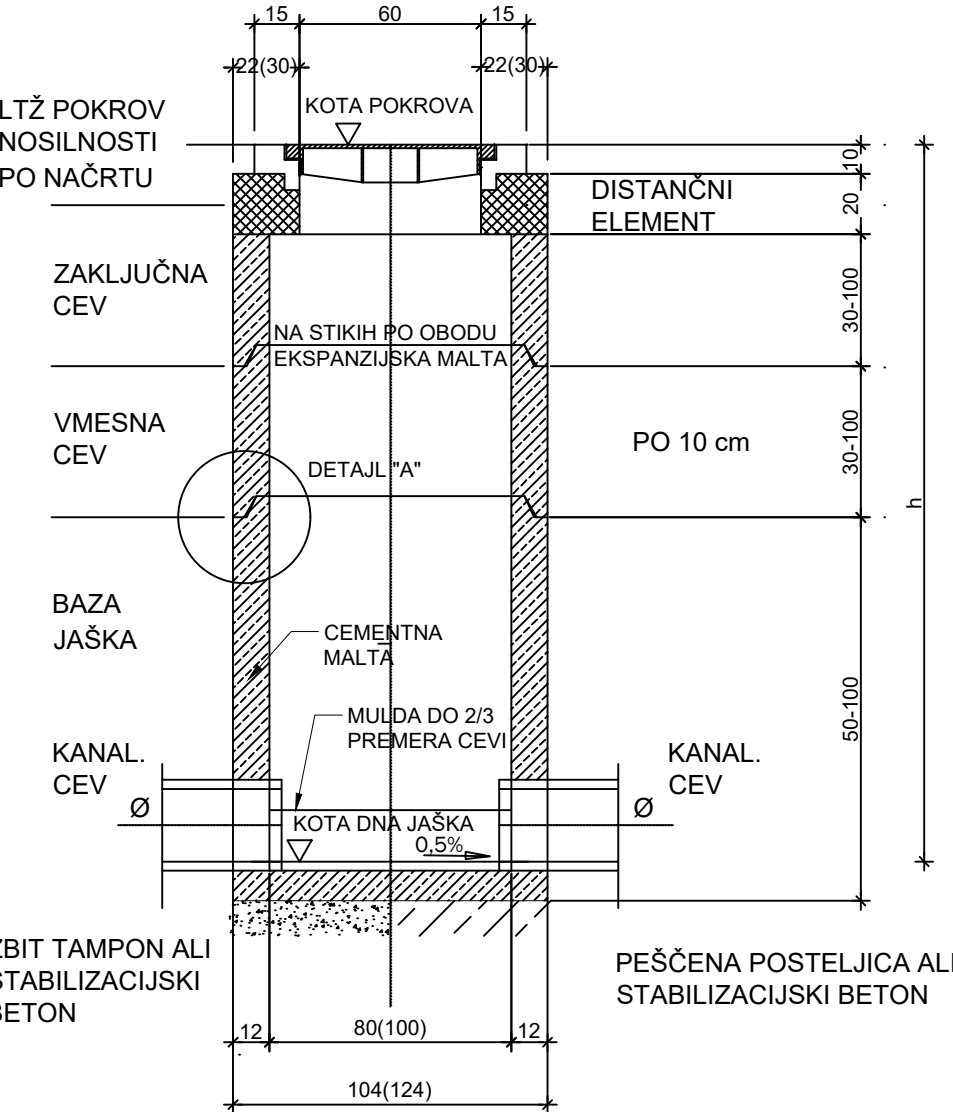

NA BAZO JAŠKA JE MOŽNO PRIKLJUČITI CEVI GLAVNEGA KANALA POD ŽELJENIM KOTOM, KAKOR TUDI RAZLIČNE PREMERE STRANSKIH PRIKLJUČKOV.

DETAJL OBBETONIRANJA CEVI

M: 1:25

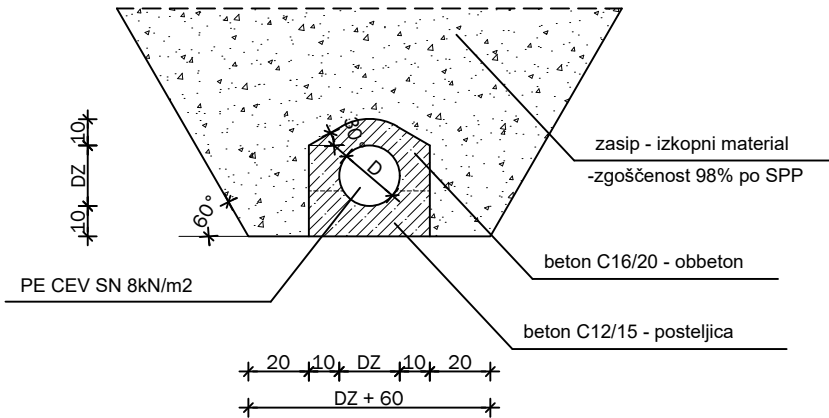

DETAJL "A"

M: 1:10

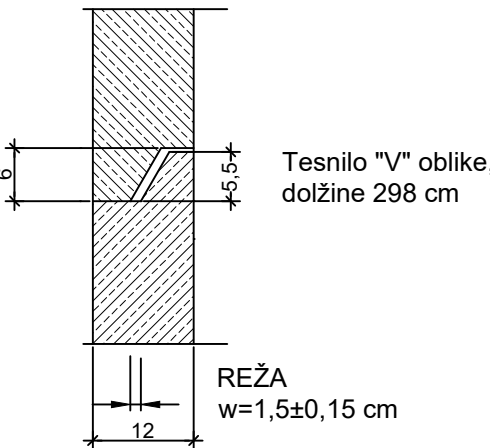

UPORABA - BETONSKI JAŠEK:

- za revizijske in zbirne kanalizacijske ter ostale vrste jaškov

MATERIALI:

- nearmirani vodotesni beton C30
- betonsko jeklo za sidra
- ekspanzijska in cementna malta
- gumi tesnila

MONTAŽA:

- z razpoložljivim strojem za stabilizacijski beton ali utrjeno gramozno podlago
- po priključku cevi in izvedbi vodotesnosti cevovoda, zasip jaška po plasteh z nabijanjem
- zatesnitev med stenami baze jaška in priključkov cevi izvršiti z ekspanzijsko malto
- pri montaži uporabiti gumi tesnila "V" in po potrebi cementno malto za izravnavo naležnih površin po detajlu A
- mulde se izdelajo do 2/3 višine cevi, po izvedbi priključkov in zatesnitvi z ekspanzijsko nabrekajočo malto iz betona C30 v enaki gladkosti in padcu, kot so cevi.

OPOMBA:
VSE MERE SO V CM!



Svetovanje, vodenje in nadzor pri izvedbi investicijskih in nepremičinskih projektov.

Štajerski Inženiring d.o.o., Hočka cesta 31h, 2311 Hoče
t+386(0)2 3000 275, f+386(0)2 3000 276
info@stajerski-inz.si, www.stajerski-inz.si

Investitor:
ELEKTRO CELJE, d.d.
Vruncčeva 2a, 3000 Celje

Risba št.:
4

Objekt:
VGRADNJA LOVILCA OLJ IN ODVAJANJE
METEORNIH VOD NA RTP VELENJE

Vsebinska risba:
DETAJL LOVILCA OLJ,
BETONSKEGA JAŠKA IN
OBBETONIRANJA CEVI

Faza projekta:
PZI

Vrsta načrta:
GRADBENE
KONSTRUKCIJE

Št. načrta:
14/2016-GK

Odgovorni vodja projekta:
Peter Klevže, u.d.i.g.

Ident. št.:
G - 0384

Odgovorni projektant:
Peter Klevže, u.d.i.g.

Ident. št.:
G - 0384

Sodelavec:
Vasja Očko, d.i.g.

Ident. št.:
/

Merilo:
1:25

Datum:
maj 2016



Vsebinska risba v celoti predstavlja avtorsko delo. Nadaljnja uporaba ali razmnoževanje se lahko vrši le z pisnim soglasjem avtorjev.

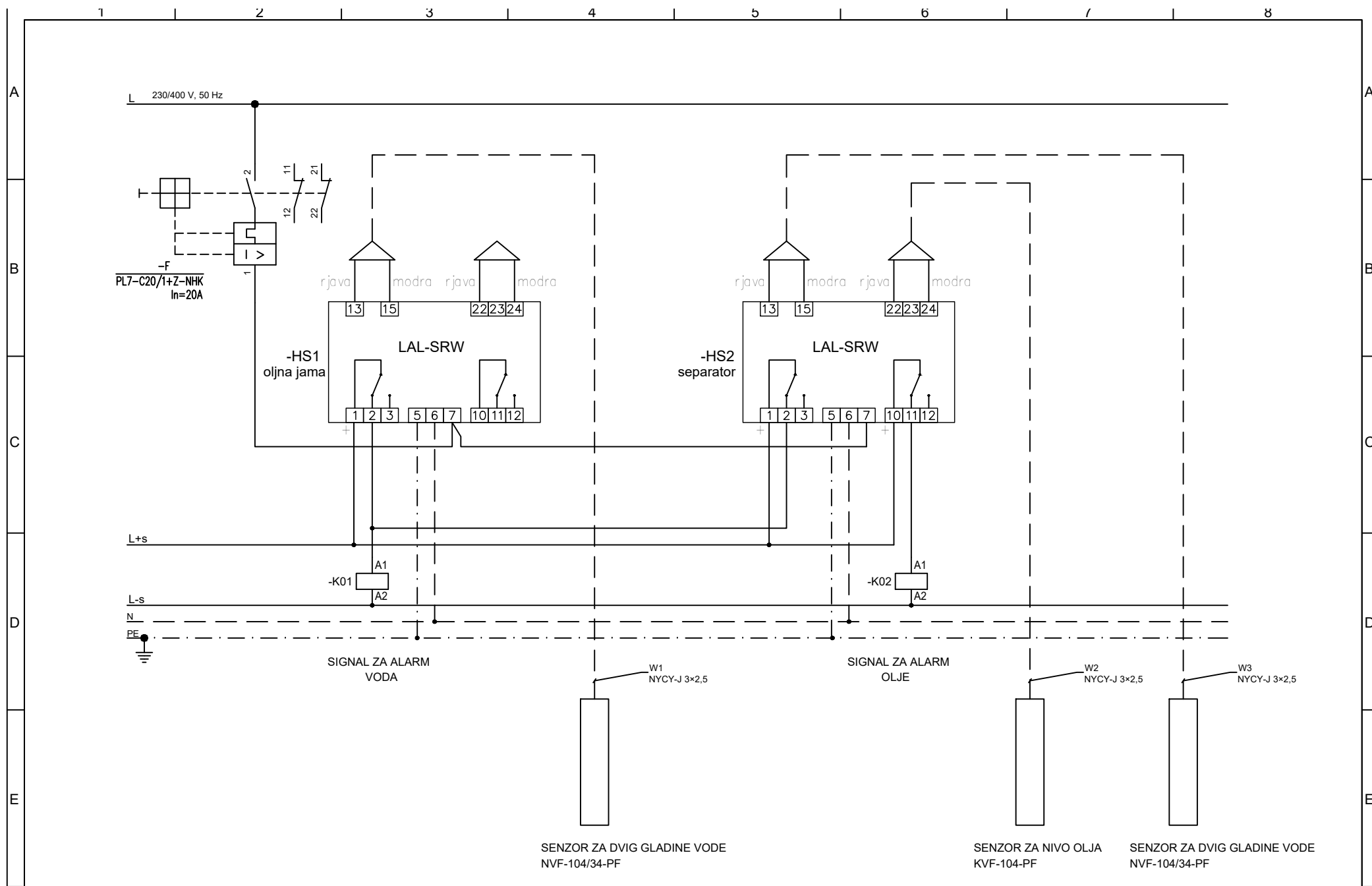

d			<div>PELEN d.o.o.</div> <div>PROJEKTIRANJE ELEKTROENERGETSKIH NAPRAV</div> <div>SP. SLEMEN 4</div> <div>2352 SELNICA OB DRAVI</div>	FAZA	PZI	IME IN PRIIMEK	IZS	DATUM PODPISA	PODPIS	OBJEKT	ODVODNJAVANJE RTP	ŠT.RISBE	001	=	
c				ODG.VODJA PROJ.	P. KLEVŽE u.d.i.g.	G-0384	MAJ 2016				NAZIV	TOKOVNA SHEMA	PROJ. ŠT.		+
b				ODG.PROJEKTANT	M.KOVAČIČ u.d.i.e.	E-1028	MAJ 2016					SIGNALIZACIJA NIVOJA VODE IN OLJA V OLJNI JAMI IN SEPARATORJU OLJA	NADOM.ZA		LIST: 1
a					OBDELAL	M.KOVAČIČ u.d.i.e.	E-1028	MAJ 2016					NADOM.Z		OD 2 L.
	SPREMEMBE	DATUM		PODPIS							INVESTITOR	ELEKTRO CELJE d.d., Vrnčeva 2a, 3000 Celje	MERILO		

